

Prolongaciones de horquillas de calidad

Empresa _____
 Dirección _____
 C.P., Población _____
 Sección (Ancho x Grosor) _____
 Longitud (L) _____
 Cantidad (uds.) _____
 Plazo de entrega _____

Nombre _____
 Tlf. _____
 E-Mail _____
 Carretilla _____
 Tipo _____
Fecha / Firma _____

Importante
 $L_{GV}(\text{max}) = L_{GZ} / 0,6$

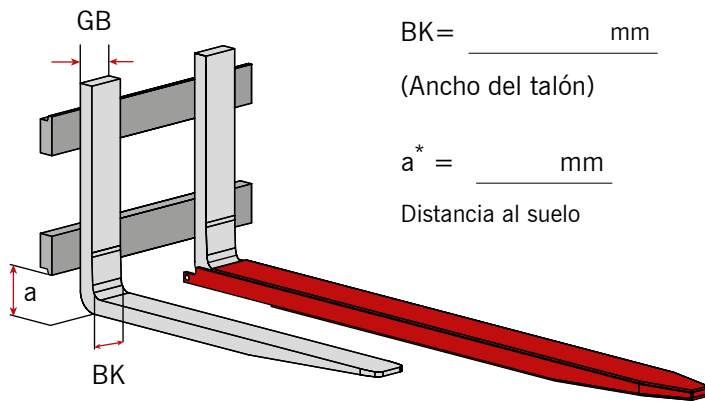

Capacidad / par = _____ kg

LC = _____ mm
 (Horquilla base)
 L_{GV} = _____ mm
 L_{GZ} = _____ mm

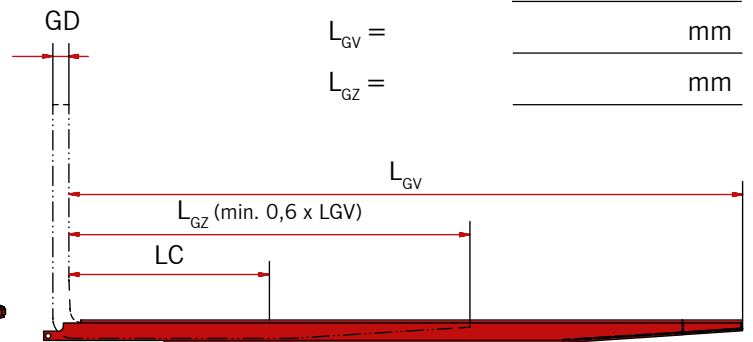

La prolongación debe cubrir al menos el 60% de la longitud de la horquilla.

Tipo de prolongación

Abierta



La parte inferior de la prolongación es abierta. La carga tiene que ser aplicada en toda la prolongación.

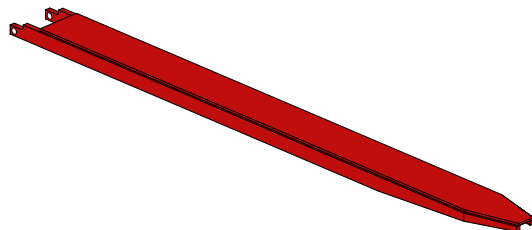

Cerrada



La parte inferior de la prolongación es cerrada. Es posible aplicar la carga al exterior de la horquilla básica.

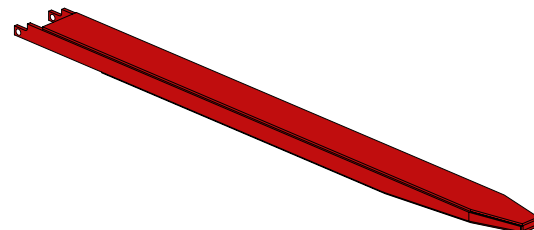

Ejecución especial

para apiladores

*Importante: Datos opcionales (si son diferentes del estándar)